sēMēac
MA VILLE

SALLE LEO LAGRANGE



Séméac est une commune dynamique située dans les Hautes-Pyrénées, à seulement **5 minutes du centre-ville de Tarbes**. Connue pour sa qualité de vie et son cadre paisible, Séméac bénéficie d'une **localisation stratégique** au cœur de la région Occitanie. Sa proximité avec les grands **axes de transport** et les infrastructures urbaines de Tarbes en fait un lieu de choix pour **l'organisation d'événements culturels et artistiques.**



ACCES
3 Rue Georges Clemenceau, 65600 Séméac
Ponts GPS : 43.226670, 0.104228

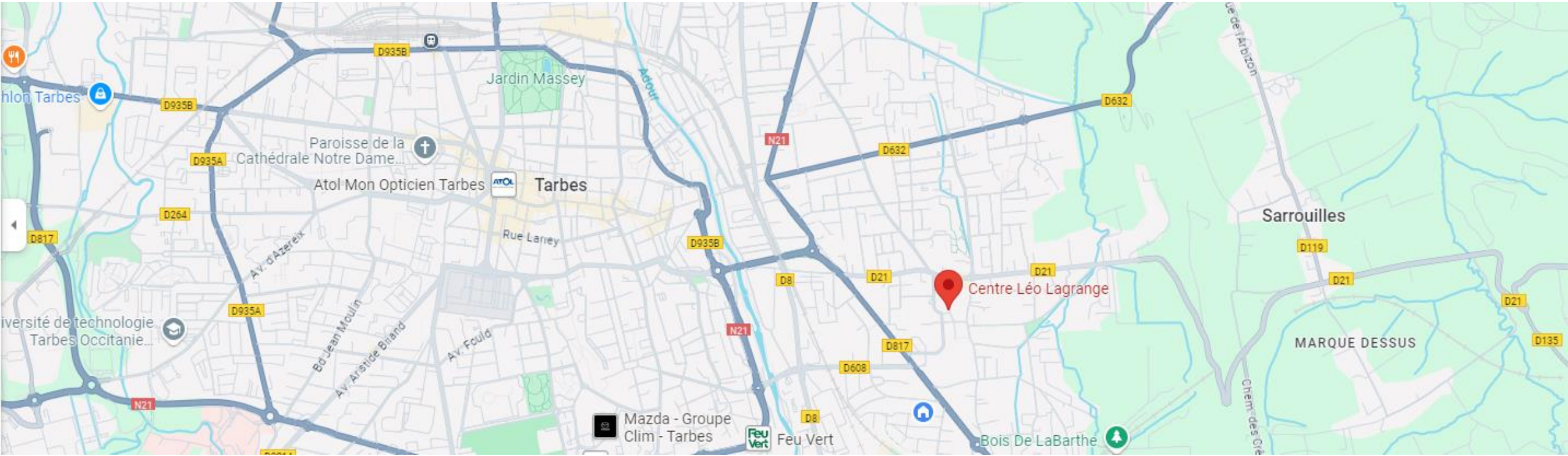



La salle Léo Lagrange, entièrement rénovée en 2024, constitue un atout majeur pour l'organisation d'événements d'envergure. Avec une capacité de **750 spectateurs en configuration assise et 1400 en configuration debout**, cette salle moderne et polyvalente est parfaitement adaptée pour accueillir des concerts, des spectacles et des événements variés. Grâce à ses équipements et son environnement accueillant, la salle Léo Lagrange positionne Séméac comme une **destination privilégiée** pour les programmateurs événementiels dans les Hautes-Pyrénées.

SALLE LEO LAGRANGE

FICHE TECHNIQUE



sēMēac
MA VILLE

PRESENTATION GENERALE :

- Un parterre de 500 m2
- Un gradin de 50 personnes
- Une loge de 30 m2
- Une loge collective
- Un bureau production
- Un espace catering
- Un hall d’entrée
- Un espace Bar
- Un espace accueil



ACCES TECHNIQUE

- Accès direct pour camions & semis
- Rampe aluminium pour accès scène

ACCES PUBLIC

- Des espaces de stationnements sont à disposition à proximité de la salle.

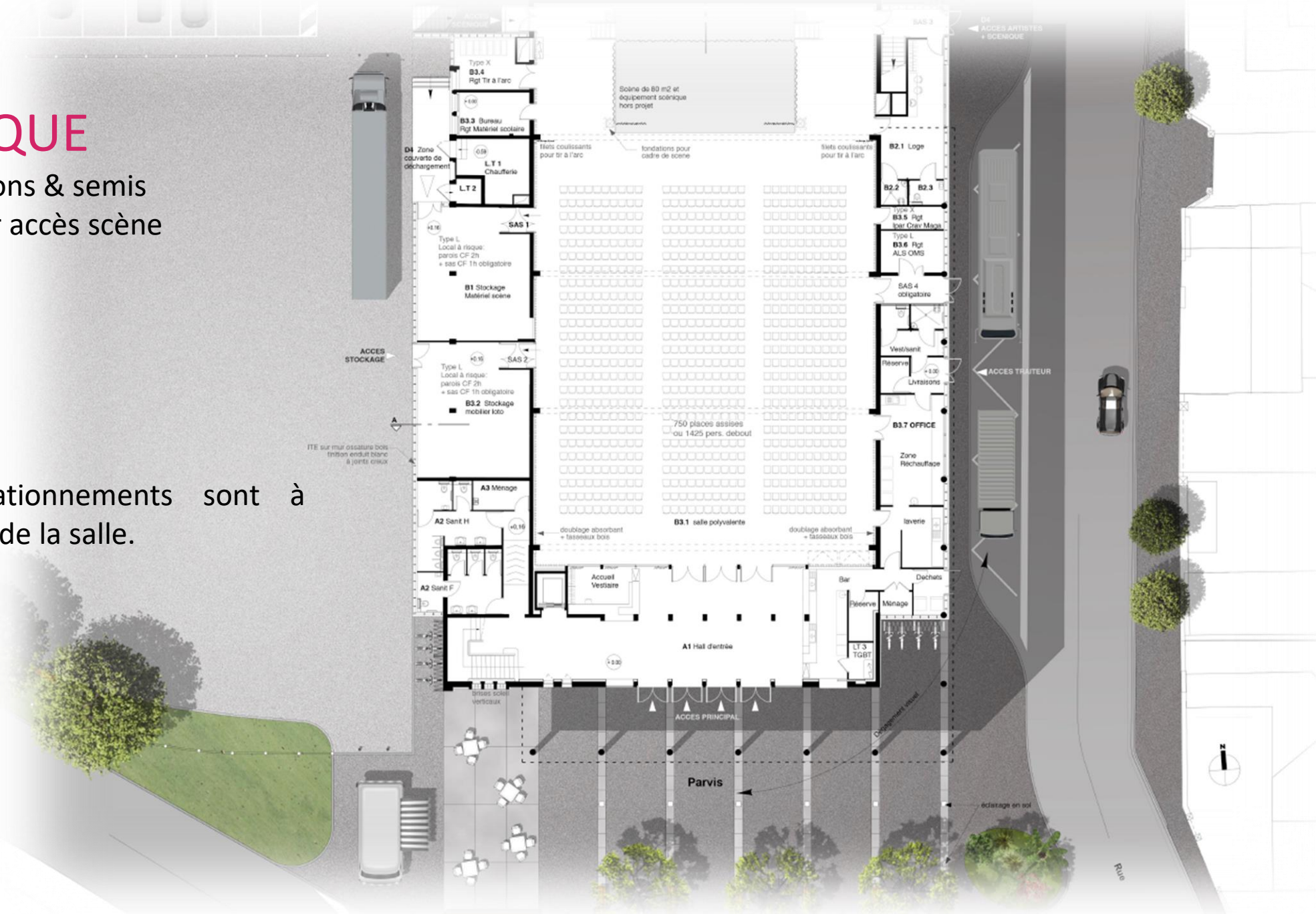



PLATEAU

- Une scène de 14,40 x 7,20 & H 1,20
- 3 x escaliers
- Boîte noire à l’italienne : 3 x plans de pendrillons + rideau de fond de scène noir fixe
- 1 x Frise au manteau
- Cadre de scène sur rail (ouverture au cadre de 8,40 à 14m)

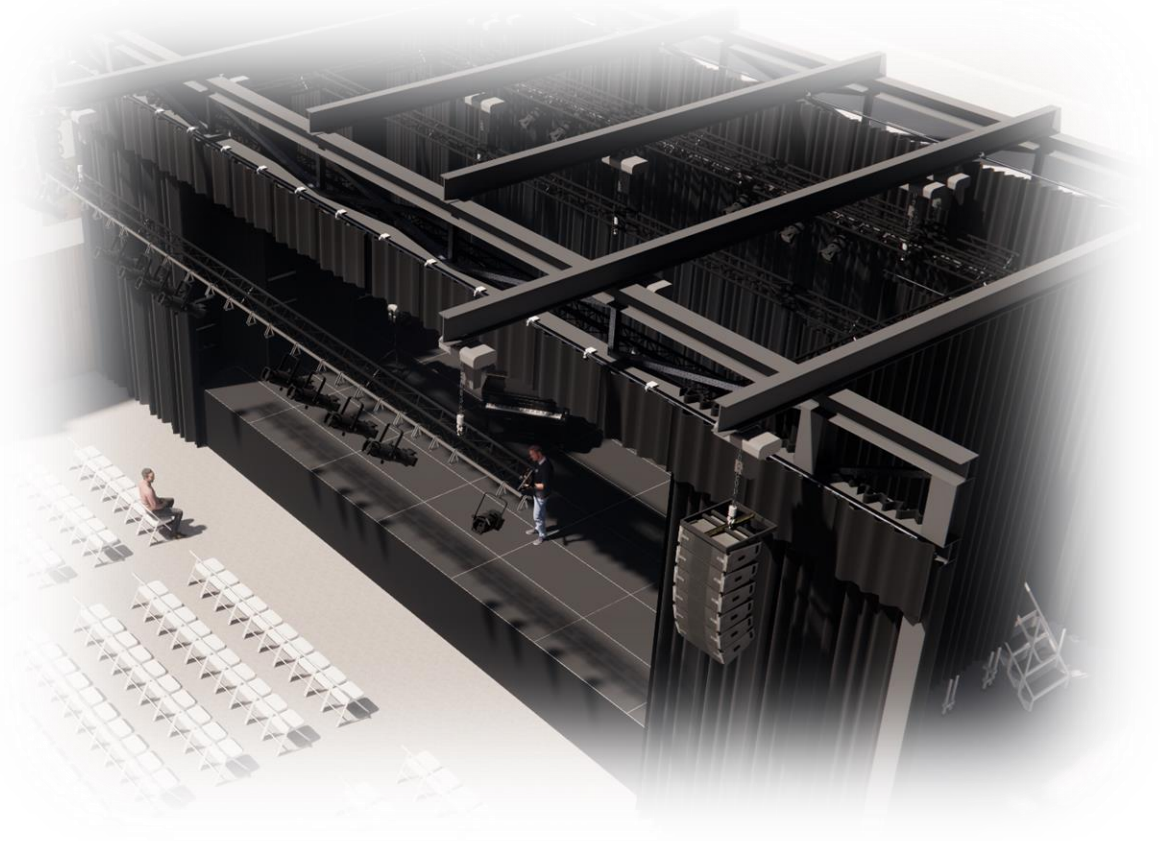

ACCROCHES

- Pont de face motorisé : Structure 300 carrée noire de 12m de long – à 2m50 du zéro
- Grill motorisé sur scène : Structure 300 carrée noire - Ouverture 13m, profondeur 5m75 et pont intermédiaire.
- Pont de contre motorisé : Structure 300 carrée noire de 12m de long
- Hauteur sous charpente : 8m
- Accroche son : 500Kg / côté – Moteurs dédiés
- Charpente métallique avec une capacité totale de charge de 4T500

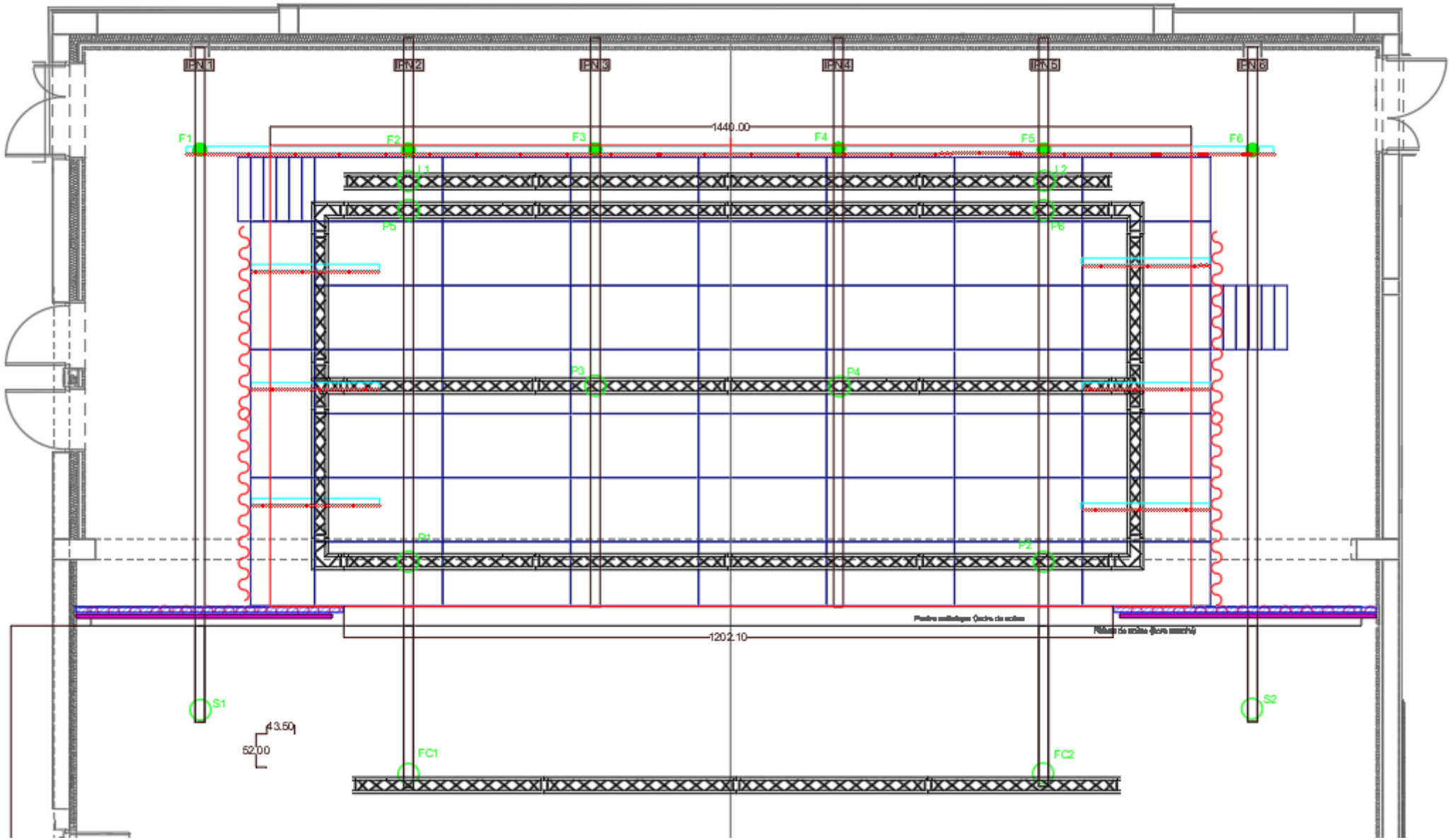
PN1
PN2
PN3
PN4
PN5
PN6
F1
F2
F3
F4
F5
F6
1440.00
L1
L2
P5
P6
P3
P4
P1
P2
1202.10
S1
S2
43.50
52.00
FC1
FC2

MATERIEL

SON

- Line Array APG 8 X UC206W
- Sub 2 X APG UC118i
- Amplification : Powersoft quatrocanali 8804dsp
- 1 x SSX SLXD24DE-SM58-H56
- 1 x TASCAM CD-400UDAB
- Réseaux de 3 x RJ45 en régie

LUMIERE

- Face : 8 X Projecteur Ovation E-2FC

ELECTRICITE

COUR

- 2 X 63A Tri
- 2 X 32A Tri
- 3 X 32 Mono
- 6 x 16A Mono

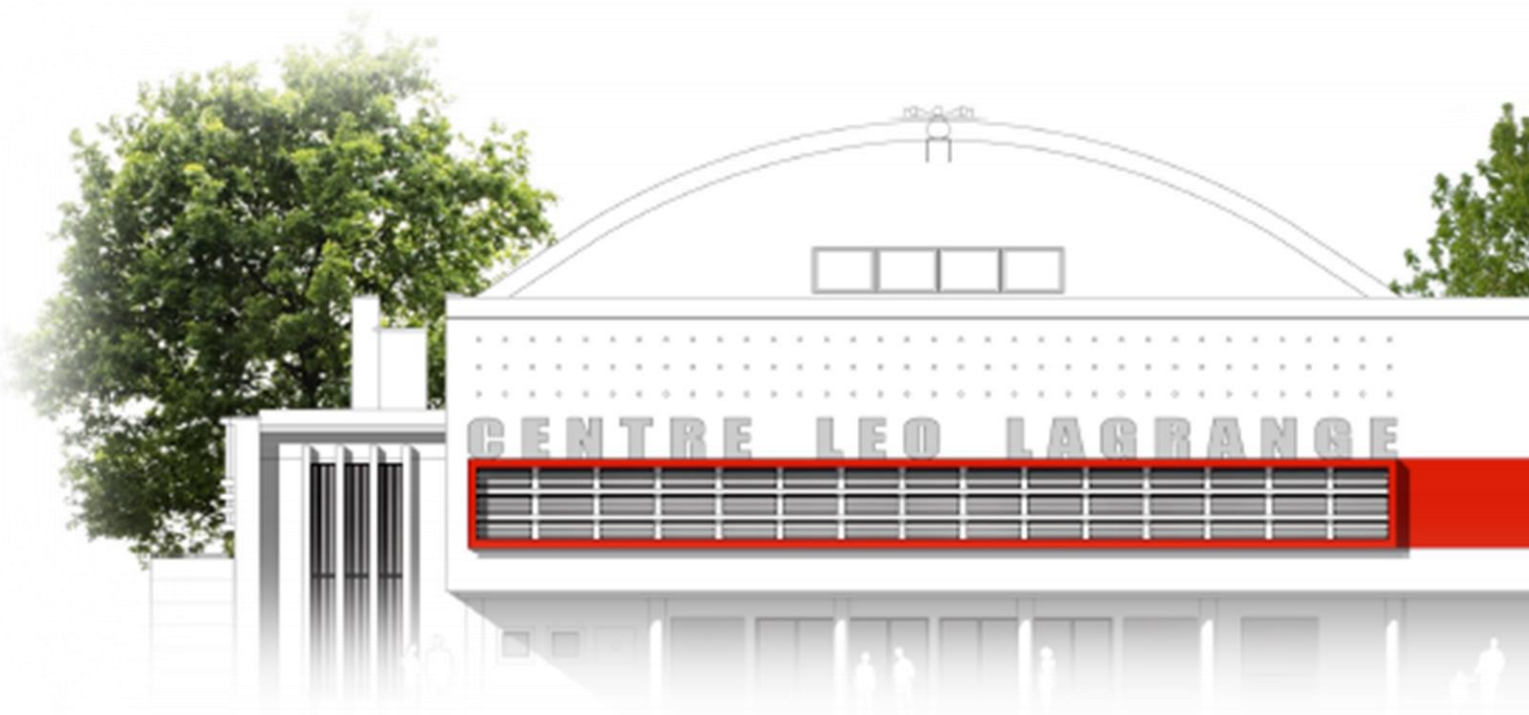


sēMēac
MA VILLE
Création JB Tajan






















SanGRia
Gratuite


SanGRia
Gratuite

sēMēac

MA VILLE

Contact : JB Tajan - 06 21 92 54 85 – regie.jbtajan@gmail.com